Catalogue - Dario Alcide 2023

#Science-Fiction

#Fantasy

#Fantastique

#Vampire

#Thriller

#Romance

Dario Alcide vous raconte des histoires....

DARIO ALCIDE

Biographie

Fan des mangas d'antan, de super héros d'aujourd'hui et de l'univers étendu Legends Star Wars, je suis probablement le seul et unique Saiyan Sith de tous les univers…

J'écris principalement des romans ados et jeunes adultes dans des mondes imaginaires. Comme de plus en plus de mes confrères, j'ai commencé l'aventure du livre par l'auto-édition. En 2016, repéré sur la plateforme 404 factory, je publie Kereban aux éditions 404. Des projets par dizaines et la tête en perpétuelle ébullition, je ne compte pas m'arrêter en si bon chemin. En novembre 2018, c'est ainsi un thriller sur fond de SF dystopique, Caïn, qui voit le jour. Et en 2019, le début de ma série vampirique, Chronicles est venus compléter la collection. En 2020, c'est Faralonn éditions qui m'ouvre ses portes pour Justice...

Gencod : 3019008214408

Bibliographie

2009 : ~~Farence - La Légende~~
2010 : ~~Farence - Le choix de Mira~~
Pentacle
2017 : ~~Kereban (404 éditions)~~
2018 : Pentacle (réédition)
Caïn
2019 : Chronicles 1. l'éveil
2020 : ~~Justice (Faralonn éditions)~~
2021 : Chronicles 2. Allégeances
Choisi
2022 : Amour, hypnose et complications
Chronicles 3. Castes
2023 : Justices
Le Grand Livre : A la recherche d'Unigumi
Le Grand Livre : Le fantôme du passé

Reseaux Sociaux

@dfordario

@dario98

@dario98_

@dfordario

Dario Alcide

www.farence.org

FARENCE : LA LÉGENDE

Et si votre destin était de sauver une planète ? Une planète dont vous ne savez rien, située dans un coin de l'univers où jamais vous n'auriez pensé mettre les pieds. Un monde ravagé par la guerre depuis vingt ans et dont vous êtes originaire.
Une jolie Elfide vient vous trouver un matin et, avec un sourire charmeur, vous fait comprendre que vous êtes son seul espoir. La pour chance de tout un peuple. Que feriez-vous ?
Kamais et Yatsun ont décidé de répondre oui…

Dans ce premier tome, Dario Alcide annonce rapidement la couleur : il s'agit d'un livre d'action et d'aventure dans lequel les combats s'enchaînent à grande vitesse et à grand renfort de boules de feu ou de magie. Un livre coup de poing qui projette sans ménagement le lecteur sur la planète Nimir, en ruine, après son annexion par le méchant de service. Les deux vont aller de péripéties en combats perdus d'avance vers la libération du peuple. Les lecteurs qui se sont lancés dans les pas des héros, en redemandent.

Ce roman s'adresse à des lecteurs fans de manga ou d'action. Accessible dès 10 ans, le livre contient un recueil de croquis en fin d'ouvrage, pour la plaisir des yeux…

ARRET DE COMMERCIALISATION

"Un space-opéra à la Pierre Bordage, pour ne pas dire à la Star Wars!"
Psychovision

"Un scénario d'une richesse exceptionnelle!"
Scénario-magazine

Impressionnée par la richesse de l'univers "
"Pique la curiosité "
Fiction-press

FICHE TECHNIQUE

304 pages
Autoédition
ISBN : 9782953317817
Genre : SF - Fantasy
Ados / Jeunes adultes

FARENCE : LE CHOIX DE MIRA

La suite de **FARENCE : LA LÉGENDE**
Une aventure sur une nouvelle planète, couverte de neige. Le livre contient 7 illustrations exclusives de Thibault Colon de Franciosi .

ARRET DE COMMERCIALISATION

FICHE TECHNIQUE

248 pages
Autoédition
ISBN : 9782953317824
Genre : Fantasy
Ados / Jeunes adultes

Les enfants de la légende sont sortis vainqueurs de leur combat contre Cerk. Kitoh, le petit héros, fut l'instrument de la victoire. Pourtant toute guerre a un prix et après avoir pleuré Zam, puis Misca, nos valeureux soldats doivent maintenant accepter la disparition de Syriel. Cependant, Kamais ne l'entend pas de cette oreille : il est intimement convaincu que l'Elfide est toujours en vie. Il est déterminé à aller la sauver, quel qu'en soit le prix...

Découvrez la suite des aventures de Yatsun et Kamais. Partez avec eux sur des terres inconnues, à la recherche de Syriel. Choisissez un camp et prenez part à leur nouveau combat. Entre les Guhrs et les Slads une guerre fait rage, mais sachez que ceux que vous affronterez ne sont pas forcément vos ennemis...

PENTACLE

Roman mettant en scène des dragons et une jeune fille affublée d'ailes au destin aussi exceptionnel que désastreux pour sa vie personnelle. Cet ouvrage de 312 pages, s'adresse aux lecteurs de plus de 12 ans aimant l'action et les légendes.

«Un auteur à découvrir»
(fantastinet.com)

«à lire et à relire»
(Fantasy-Jeunesse)

«Et si Dario Alcide devenait le Scott Westerfeld français ?»
(limaginaria.com)

«Un univers riche et qui sort de l'ordinaire»
(Trueblood-addict)

Ils sont parmi nous depuis toujours. Silencieux et discrets, ils gardent un œil sur chacun de nous. A l'affût, ils doivent retrouver les élus, les former et les tenir prêts pour leur mission. Au fil des siècles, on les nomma les muets, ceux qui ont vu, les témoins, ou les gnostiques mais le plus souvent : les martyrs.

Il y a dix-huit ans, ils localisèrent une femme enceinte dont l'enfant naquit sous le signe du feu. Dernier des cinq chevaliers, il sera le plus puissant de sa génération.

D'ici quelques mois, le cinquième dragon se révèlera à son tour au monde. Les analystes ont repéré deux cibles potentielles. Mais sur tout le territoire américain, des jeunes, nés le treize février, disparaissent les uns après les autres. Quelqu'un en a après le Pentacle...

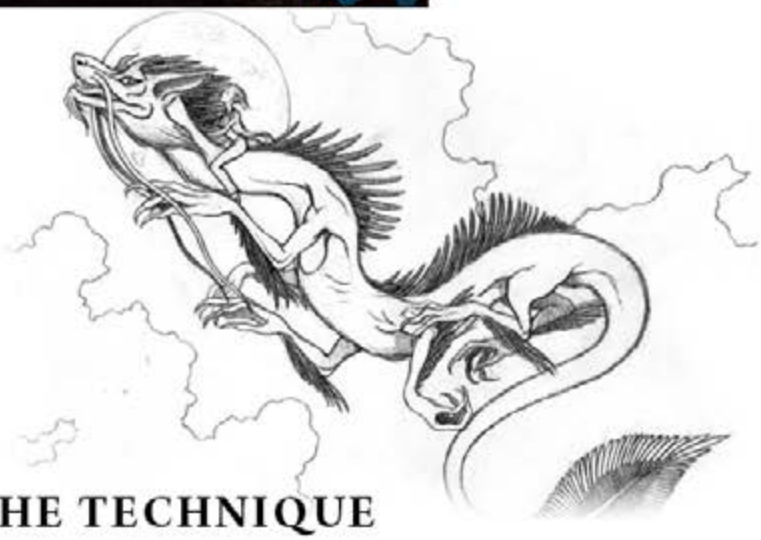

Version collector illustrée disponible
ISBN : 9782953317831

FICHE TECHNIQUE

312 pages
Autoédition
ISBN : 9781985632134
Genre : Fantasy urbaine
Ados / Jeunes adultes

ARRET DE COMMERCIALISATION

Articles de journaux, cartes postales, discours d'inauguration, extraits de journaux intimes, tchats : découvrez le destin de cette ville à travers une narration fascinante et innovante.

Kereban, à l'origine, est une ville qui ne paye pas de mine... Mais le jour où l'on découvre un nouveau gisement d'akos, la vie va se transformer dans cette petite ville côtière. Les bouleversements de cette découverte vont, petit à petit, modifier l'économie et le fragile équilibre politique international. Pour maintenir sa suprématie, l'Empire est prêt à tout, même à déclencher une guerre...

Sélectionné au **Prix Bob Morane 2017**

Finaliste du **prix des collégiens et lycéens** de Charente 2018

Back to the Geek :
«Résolument innovant et bien travaillé, Kereban est à conseiller à tous ceux qui aiment l'anticipation et les nouvelles expériences littéraires.»

Amicalement Geek :
«Une forme narrative fascinante et innovante qui laisse plus de place à l'imagination.»

FICHE TECHNIQUE

204 pages
404 édtions
ISBN : 9791032401354
Genre : Science-fiction

CAÏN

Le centre 27-A abrite en permanence une dizaine d'enfants. Les règles y sont simples et permettent aux pensionnaires de s'épanouir malgré leurs handicaps. Tous profitent de leur séjour, sans poser de questions et dans une relative tranquillité, grâce à la bienveillance des animateurs. Pourtant, l'arrivée d'un nouvel enfant, Caïn, va bien vite perturber la routine de l'établissement.
Malgré son jeune âge, le garçon veut apprendre à lire et pose bien plus de questions que tous ses prédécesseurs réunis. Pourquoi tous les autres enfants sont-ils malades et pas lui ? Pourquoi aucun d'eux n'a de souvenirs de leur vie avant leur arrivée dans le centre ? Les animateurs sont-ils vraiment gentils ? Qu'est-ce que ce centre exactement ?

À mesure que son enquête avance, une certitude s'impose à l'esprit du jeune garçon : il va devoir fuir le centre…

Un roman vraiment bien écrit, addictif et sur un thème original, très bien amené au fil de la lecture.
Anne Elodie lectures

C'est un livre simplement puissant.
Ticus sur Babelio

La plume de Dario est toujours très fidèle à ses protagonistes et il sait les retranscrire avec justesse.
Bertie & Ellie

FICHE TECHNIQUE

220 pages
Autoédition
ISBN : 9782956540502
Genre : Thriller - SF - Dystopie

CHRONICLES

Venus est une orpheline, violente et solitaire, soldat d'élite pour la société la plus secrète qui soit : la LOTUS.

Ce matin du 1er janvier 2001, alors qu'elle se souvient avoir reçu un tir mortel, elle ouvre les yeux dans la demeure dévastée de sa dernière cible et découvre qu'elle est un Vampire.

Perdue entre sa nouvelle nature qu'elle rejette en bloc, les immortels prêts à tout pour la supprimer, le FBI dont le seul souhait est de la mettre derrière les barreaux et la LOTUS qui semble avoir des plans bien particuliers pour elle, Venus va devoir se battre pour survivre.

« Quand j'ai commencé j'ai bien eu du mal à poser le livre car je voulais continuer et en savoir plus »

Read With Justine

« Âme sensible s'abstenir »

Emi Critic's

« Une imagination débordante, un moment de lecture bien sympathique qui sort de mes habitudes, un #Blade des temps modernes »

Jet de mots à vous dire

« Pas un instant, on s'ennuie et l'auteur nous entraîne sans ménagement dans son univers »

Chabouquine

« L'éveil est un premier tome, j'attends avec impatience la suite, je vais surveiller les prochaines sorties de cet auteur que je veux lire à nouveau »

Mille et une Pages LM

« J'adore ça ! »

Wolf Book

« Dario Alcide maîtrise à la perfection son sujet et nous propose une fois de plus un roman hors du commun »

Bookalauma

« Une histoire fantastique bourrée d'action entre le thriller et le fantastique, où on ne s'ennuie jamais »

Lilyunlivre

À mi-chemin entre Blade et la série Bourne, Chronicles mêle action, suspens et surnaturel dans un monde contemporain violent et sans concession.

Fiche technique tome 1

336 pages
Autoédition
ISBN : 978-2-9565405-5-7
Genre : Thriller surnaturel - Vampire

Fiche technique tome 2

324 pages
Autoédition
ISBN : 978-2-9565405-6-4
Genre : Thriller surnaturel - Vampire

Fiche technique tome 3

324 pages
Autoédition
ISBN : 978-2-9565405-8-8
Genre : Thriller surnaturel - Vampire

JUSTICES

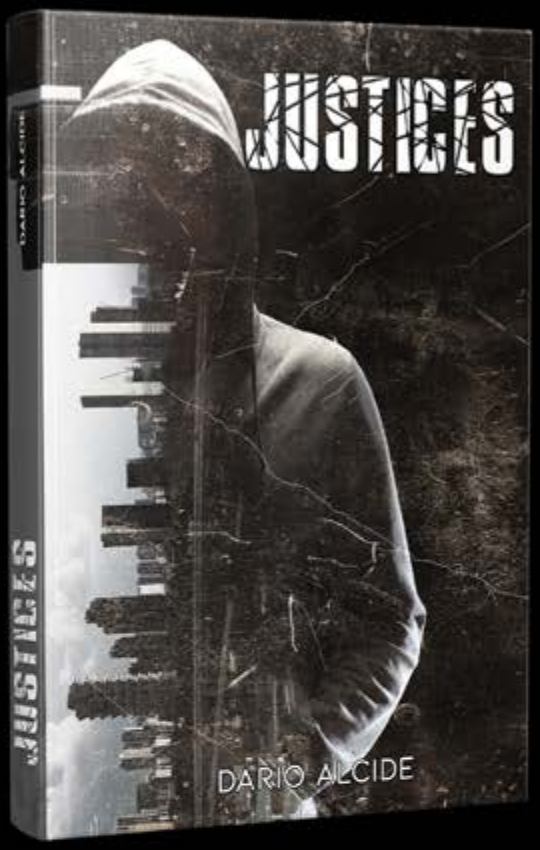

Qu'est-ce qu'un héros ?

En intervenant ce soir-là, pour sauver Léa des griffes de trois malfrats, Nolan n'imaginait pas les conséquences de son acte. Après un passage à tabac en règle, c'est auprès du Père Franck que le jeune adulte, fraîchement sorti de l'hôpital, décide de se tourner. Sans savoir s'il cherche de l'aide, du réconfort ou du sens à son aventure, Nolan va découvrir que la limite entre justice, vengeance et fureur n'est pas si nette qu'il le pensait.

Il a sauvé Léa, mais à présent qui va le sauver, lui ?

«Ça se mange comme un petit pain. »
PassionLecture

«Je suis passée par tout plein d'émotions et je dois dire que j'ai adoré ça. Encore bravo !»
Aemir_D

«Ce roman est vraiment très bien ficelé et c'est une histoire très cohérente du début jusqu'à la fin. Il y a pas mal d'action, ça bouge pas mal.»
Gwen Books Addict

«L'histoire est sérieuse mais extrêmement drôle en même temps.»
Astira

« Justices est très bien écrit aux personnages attachants et à l'histoire qui évolue de manière particulièrement intéressante. »
louiserldt

FICHE TECHNIQUE

286 pages
Autoédition
ISBN : 978-2-9565405-9-5
Genre : Thriller psychologique
Young Adult

Récompensé par un Watty «Maître conteur»

AMOUR, HYPNOSE
et complications

Incapable d'entretenir une relation amoureuse stable pendant plus de quelques mois, Clément commence à penser qu'il n'y parviendra jamais. La seule femme apte à lui apporter un peu de réconfort est son ex : Marion. Pourtant, même auprès d'elle, il sent que quelque chose lui manque, sans pouvoir définir quoi.
C'est lorsqu'il fait la rencontre de la charmante psychiatre, Amandine, et de cet inconnu croisé dans un restaurant, que sa vie va prendre un tour différent. Mystique.

«Une histoire d'amour comme on en voit peu : merci Dario !»
Jetdemots

«Je ne peux que le recommander. C'est vraiment une histoire incroyable.»
Dreamaway

«Pour une fois c'est un homme au cœur de l'intrigue et non une demoiselle, ce qui change dans le sens positif du terme.»
Biblio de Malo

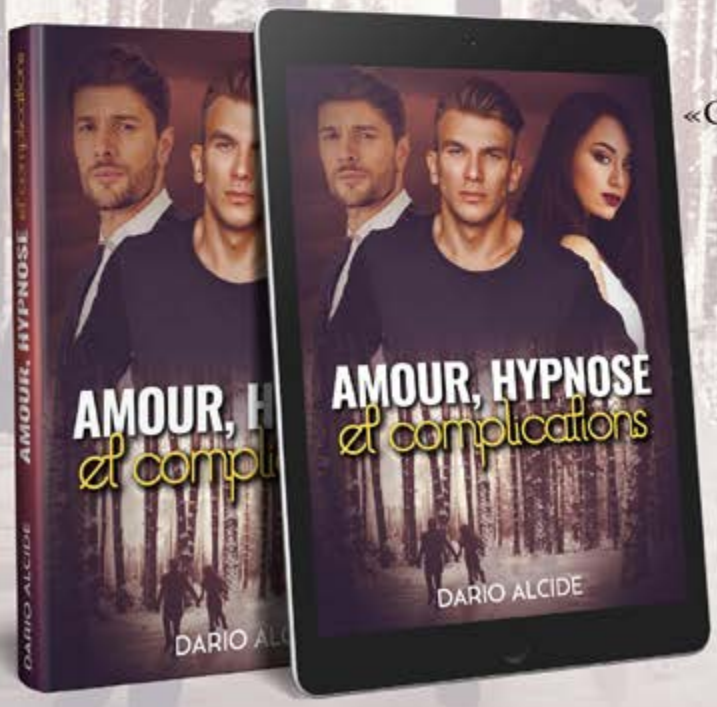

«C'est d'une originalité mélangeant réalité et imaginaire, les deux se collent pour donner un roman prenant.»
Foxy and books

Fiche Technique :

209 pages
Autoédition
ISBN : 978-2-9565405-7-1
Genre : Romance paranormale

Le Grand Livre

UNE SAGA FANTASY

On dit qu'il existe un livre contenant tous les sortilèges et secrets des sorciers et mages ayant jamais existé. Quiconque pourrait mettre la main sur ce grimoire ancestral deviendrait alors le plus puissant des magiciens.

Après un sommeil cryogénique bien plus long que prévu, Crystal et sa petite sœur, Akuma, découvrent un monde futuriste où tout leur est étranger. Malgré cela, une mystérieuse prêtresse de la magie prétend les attendre et avoir une mission pour elles. Selon cette énigmatique femme aux yeux blancs, Crystal serait la seule à pouvoir ouvrir un passage vers le monde Unigumi, là où se cacherait le Grand Livre.
Commence alors, pour les deux sœurs, une nouvelle vie, baignant dans la sorcellerie et le mystère autour de l'existence d'un univers parallèle au nôtre, gouverné par les sorciers.

FICHE TECHNIQUE

Tome 1 : A la recherche d'Unigumi
214 pages
Autoédition
ISBN : 978-2-494769-00-7
Genre : Fantaisie - Science-fiction
Young Adult

Tome 2 : Le fantôme du passé
216 pages
Autoédition
ISBN : 978-2-494769-01-4
Genre : Fantaisie - Science-fiction
Young Adult

To be continued...

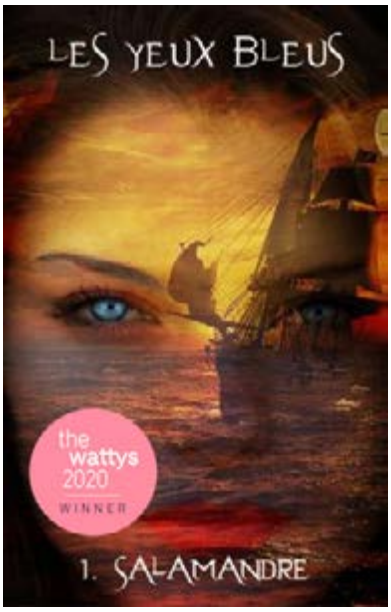

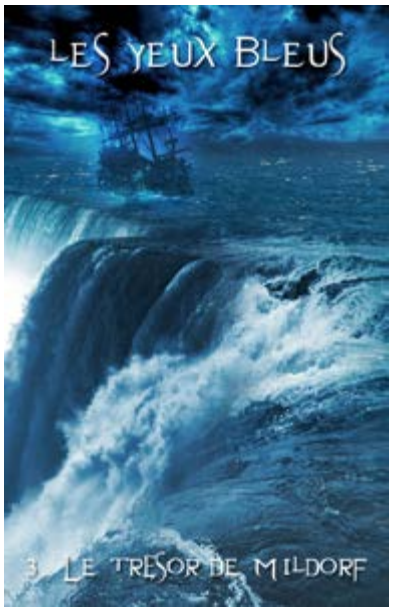

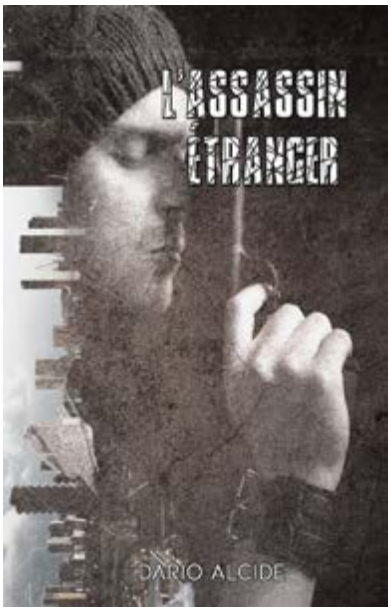

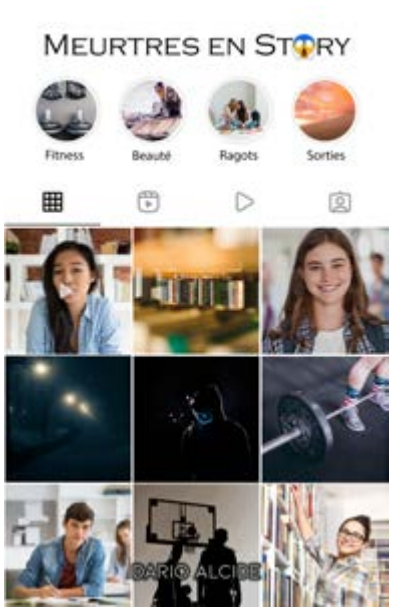

Encore de nombreux textes à venir, dont certains disponibles pendant un temps limité sur le site et l'application Wattpad ou sur neovel.io
Suivez-moi sur les réseaux sociaux pour rester au courant des dernières publications et des projets en cours...

https://linktr.ee/dario.alcide